mtech+
Vlaams-Brabant

Onze INITIATIEVEN & DIENSTVERLENING naar onderwijs

Onze **INITIATIEVEN & DIENSTVERLENING** naar onderwijs

Als loopbaanfonds van de metaal- en technologische industrie ondersteunen wij onderwijs door provinciale acties uit te rollen rond **3 clusters**:

- **Instroom vergroten** in onze sector
- **Kwaliteit technisch onderwijs versterken** door:
  - **Professionalisering** van leerkrachten
  - **Competentieontwikkeling** van leerlingen
- **Werkplekleren**

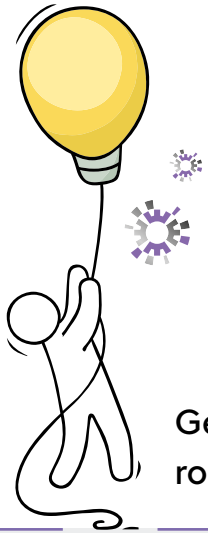

Georganiseerd rond **3 PIJLERS**

- **Lassen**
- **Mechanische vormgeving**
- **Onderhoudstechnieken**

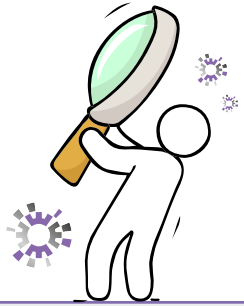

INSTROOM VERGROTEN
in onze sector

Het is belangrijk om jongeren en volwassenen goed te informeren en begeleiden bij een STEM-loopbaan. Vroege en regelmatige stimulering van interesse met diverse activiteiten werkt volgens onderzoek het beste. Ook hieraan draagt mtech+ systematisch bij door verschillende STEM-activiteiten te initiëren, (mee) te organiseren en (mee) te coördineren.

WERKPLEKLEREN
in onze sector

Wij geloven in **duaal leren** en vervullen dan ook graag onze ondersteunende rol naar zowel bedrijven en onderwijs.
Alle informatie rond duaal leren in onze sector is verzameld op **https://duaaltech.be/.**

Voor bedrijven worden **mentoropleidingen** ontwikkeld en georganiseerd. Door middel van plaatsbezoeken worden eveneens de werkplekken geëvalueerd op o.a. hun activiteiten, veiligheid, en meer, om te beoordelen of bedrijven erkend kunnen worden voor duaal leren.

Ook scholen en duale opleidingen helpen we graag verder, met een **aanpak op maat.** Bij vragen of nood aan ondersteuning kan je terecht bij jouw contactpersoon voor onderwijs. We denken graag met je mee!

PROFESSIONALISERING
van leerkrachten

De wereld verandert snel! Met ons aanbod voor leerkrachten zorgen we er mee voor dat ook **jullie kennis en vaardigheden** up to date blijven.

- mtech+ stelt **twee keer per jaar een uitgebreide opleidingskalender beschikbaar** waaruit praktijkleerkrachten kosteloos kunnen kiezen. Er zijn 14 verschillende opleidingsdomeinen, van techniek tot talen, zodat er voor diverse behoeften een passende opleiding aanwezig is.

- Scholen aangesloten bij PipeTech Alliance kunnen gebruikmaken van de vele opleidingsmogelijkheden voor leerkrachten rond **pijpfitten**. Maar ook een certificaat flensmonteur volgens IS-010 behalen.

- Met de kredietlijn volg je gratis **VDAB-opleidingen in het domein van lassen, metaalconstructie, onderhoudsmechanica**. Neem contact op met je mtech+ consulent voor meer info.

- Praktijkleerkrachten kunnen jaarlijks tot 5 lascertificaten behalen. Neem contact op met je mtech+ consulent voor meer info.

- Elke school kan onder bepaalde voorwaarden deelnemen aan opleidingen van een RTC gelegen in een andere provincie als dat project niet georganiseerd wordt door het eigen RTC.

COMPETENTIEONTWIKKELING
voor leerlingen

Ook voor leerlingen van zowel 2de en 3de graad secundair onderwijs zijn er opleidingsmogelijkheden:

- 10-dagen regeling bij VDAB
- Lascertificaten behalen via Brabant last, iedereen wint
- Opleidingen via PipeTech Alliance voor pijpfitters en flensmonteurs
- Certificaat voor flensmonteur volgens norm ISO-010 behalen
- VCA-opleidingen via een bedrijf aangesloten bij mtech+ voor leerlingen 3de graad op stage of in duaal leren
- Het beeldwoordenboek lassen
  Te verkrijgen in pocketformaat bij je contactpersoon voor onderwijs of digitaal via www.beeldwoordenboek.be

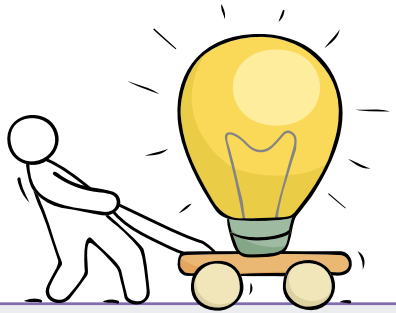

mtech+
Vlaams-Brabant

CONTACTEER ons
voor meer **INLICHTINGEN**
of **ONDERSTEUNING**

VLAAMS-BRABANT & BRUSSEL
brabant@mtechplus.be
t. 02 250 06 11

Op de hoogte blijven?
REGISTREER je voor
onze **NIEUWSBRIEF**

Volg ons op
SOCIALE MEDIA

LinkedIn

Facebook

Instagram

LEER MEER over
onze initiatieven op
ONZE WEBSITE

mtech+ is een initiatief van .AGORIA